Ermutigen zur Sterbebegleitung

Schwellenerlebnisse sind uns aus der eigenen Biographie vertraut. Begleiterinnen und Begleiter beim Sterben sind Menschen, die offen sind, auf ihr eigenes Sterben zu blicken und darüber zu sprechen.

Durch Bildbetrachtungen und persönlichen Erfahrungsaustausch üben wir uns im Anblicken des Sterbens.

Wir lernen aktuelle Entwicklungen in der Sterbekultur kennen und Haltungen, die für eine hilfreiche Sterbekultur nötig sind.

Sich zur Sterbebegleitung ermutigen und befähigen.

Die Arbeitsgemeinschaft Sterbekultur bietet eine Weiterbildung für Menschen an, die in der Sterbebegleitung tätig sind oder tätig werden wollen. Der Kurs umfasst neun ganztätige Module, die in freier Reihenfolge besucht werden können. Inhaltlich werden Themen behandelt, die an den Sterbeprozess und das Erleben des Sterbenden anknüpfen, wie auch solche, die mehr das Verhalten der Begleitperson und die innere Vor und Nachbereitung zur Sprache bringen. Die Kursleitenden benützen die Bild- und Spruchwerke aus Gerhard Reischs Totenbuch als bewährte Hilfsmittel zum Einstieg ins Gespräch wie zur Vertiefung der Inhalte.

Gerhard Reisch, 1899 - 1975

Der Maler und Dichter Gerhard Reisch hat sich zeitlebens übend mit dem anthroposophischen Entwicklungsweg auseinandergesetzt. Aus diesem Streben ergaben sich ihm Möglichkeiten, mit künstlerischen Mitteln bildnerisch und sprachlich Inhalte der Forschungen Rudolf Steiners selbständig zur Darstellung zu bringen. Wer sich auf die Bild- und Spruchworte Gerhard Reischs einlässt, kann durch sie kräftige Anregungen für seinen eigenen Schulungsweg erhalten. Insbesondere können Berufstätigen in der Pflege und Sterbebegleitung seine Werke, die im Totenbuch zusammengefasst sind, eine Hilfe werden.

Gerhard Reisch Stiftung www.gerhardreisch.com

www.sterbekultur.ch
www.sterben.ch
sekretariat@sterbekultur.ch

Arbeitsgemeinschaft Sterbekultur

Fachzweig der Anthroposophischen Gesellschaft

Modul II

Ermutigen zur Sterbebegleitung

Persönlichkeitsentwicklung zur Schwellenerfahrung

Weiterbildung zur Sterbebegleiterin/zum Sterbebegleiter in 9 Schritten

Todesengel TI 05

Datum	**Donnerstag 25. Juni 2020** **9.00 – 16.30**
Kursleitung:	
Ursa Neuhaus	lic. phil., dipl. Pflegefachfrau, Expertin für Anthroposophische Pflege IFAN
Franz Ackermann	20 Jahre Leitung eines Alterszentrums
Kurskosten	**Fr. 190.-,** inkl. Znüni/Zvieri Mittagessen separat
Ort:	**Alterszentrum Hottingen, Freiestr. 71, 8032 Zürich**

ANMELDUNG **Modul II**

Donnerstag, 25. Juni 2020, 9:00 – 16:30
Alterszentrum Hottingen, Freiestr. 71, 8032 Zürich

Ermutigen zur Sterbebegleitung

Kursleitung:

Ursa Neuhaus	lic. phil., dipl. Pflegefachfrau, Expertin für Anthroposophische Pflege IFAN
Franz Ackermann	20 Jahre Leitung eines Alterszentrums

Name: ..... Vorname: .....

Strasse: .....

Wohnort: .....

Telefon: .....

E- Mail: .....

Datum und Unterschrift .....

Kurskosten Fr. 190.-, inkl. Znüni/Zvieri

Mittagessen separat

Anmeldung senden an:

Arbeitsgemeinschaft Sterbekultur
Sekretariat, Monika Pfenninger
Zürichbergstrasse 27
8032 Zürich 044 252 18 07
sekretariat@sterbekultur.ch

www.sterbekultur.ch
www.sterben.ch
sekretariat@sterbekultur.ch

Kamalokazeit TI 19

Dunkler Wanderer TI 03

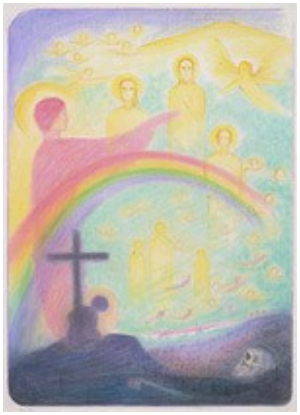

Lebensüberschau TI 01

Todesengel TI 05

Dem Stern hingegeben TI 35

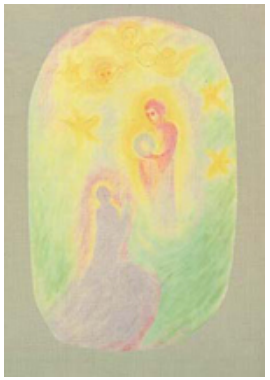

Begegnung mit dem Höheren Ich EW 21